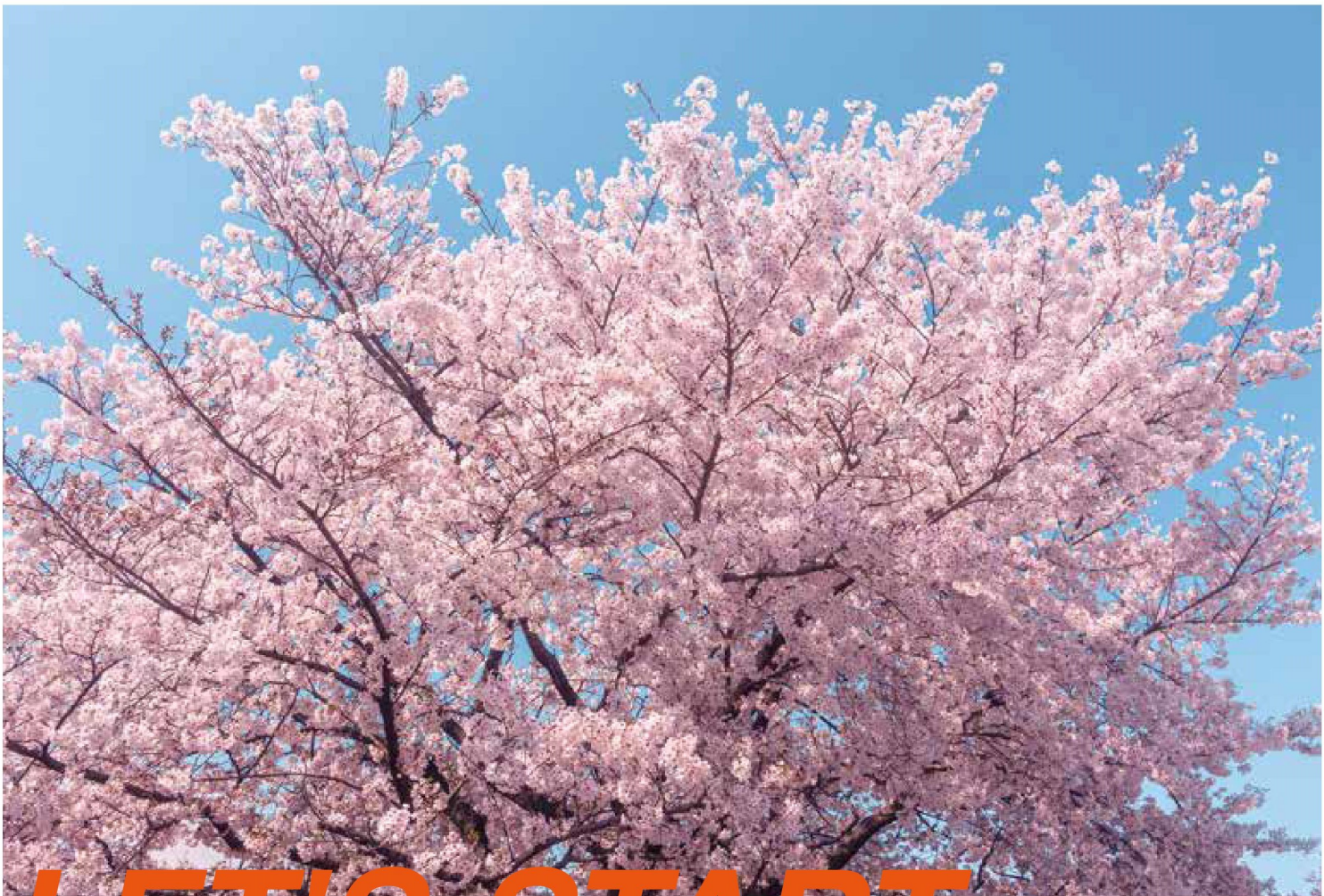

LET'S START WITH SEITOKU!

せいとくから始めよう！

走進成德

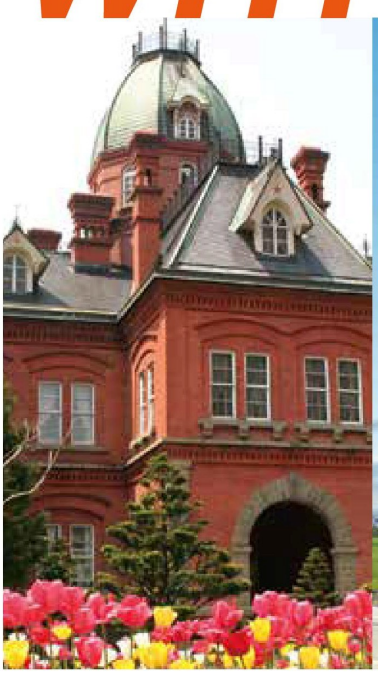

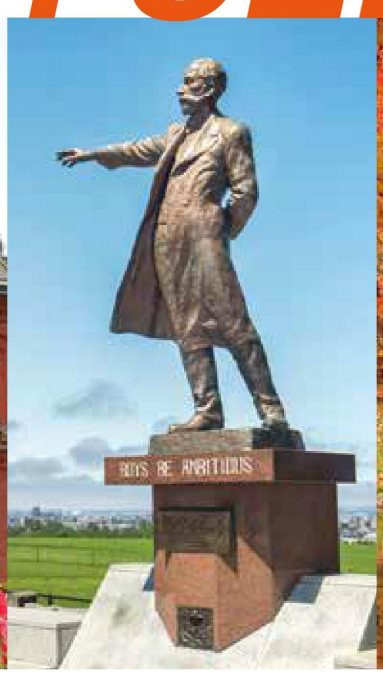

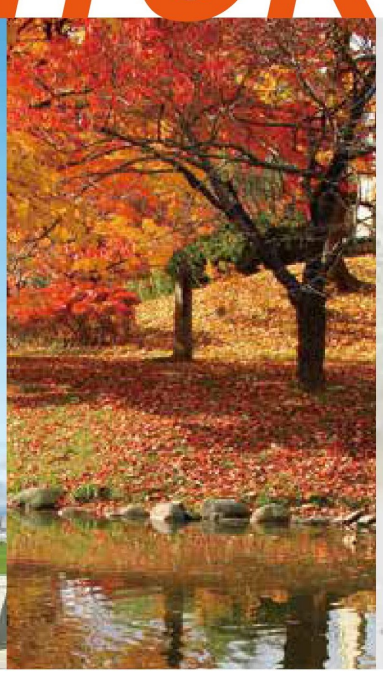

◎実践的な学びのために、充実の施設設備

Full facilities for practical learning
拥有齐全的教学设施,提供学习实践经验

パソコン教室
Computer room
电脑教室

図書室
Library
图书室

体育館
Gymnasium
体育馆

教室
Classroom
教室

学校外観
Appearance
学校外观

◎学校までのアクセス

Access
周边交通

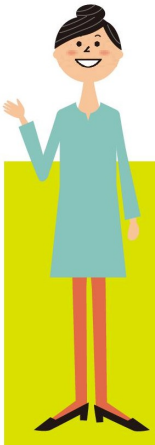

直行便一覧 List of direct flights／直行航班列表

新千歳空港 Chitose

- ❶北　京 Beijing-Chitose
- ❷大　連 Dailian-Chitose
- ❸上　海 Sanghai-Chitose
- ❹杭　州 Hangzhou-Chitose
- ❺台　北 Taipai-Chitos
- ❻高　雄 Kaohsiung-Chitose
- ❼香　港 HongKong-Chitose
- ❽バンコク Bangkok-Chitose

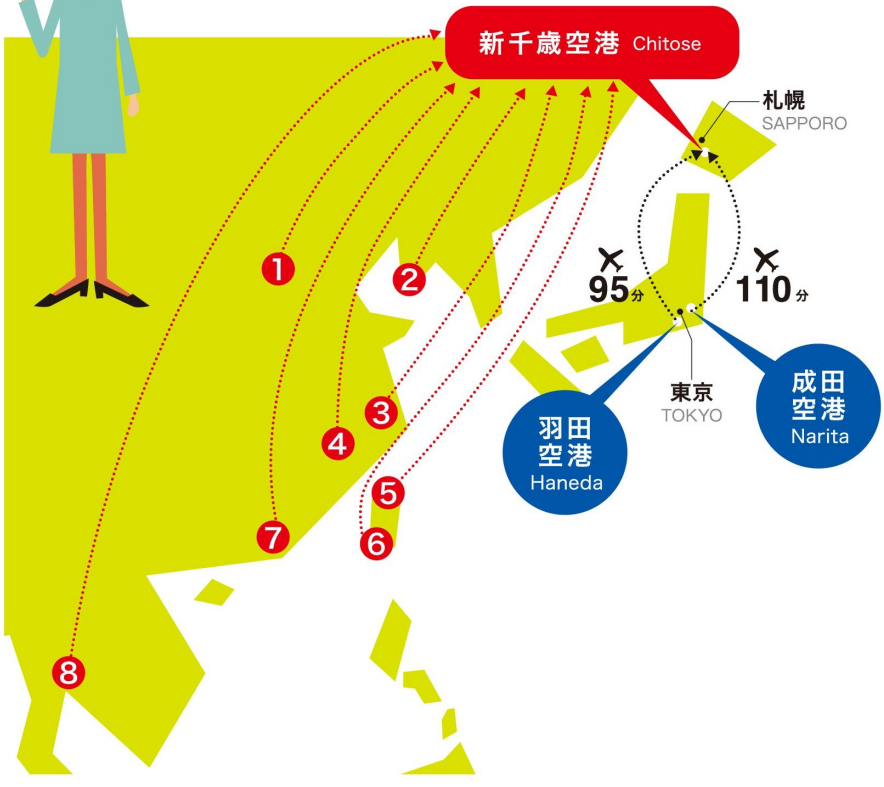

地下鉄南北線 Namboku Line／地铁南北线

JR札幌駅 — さっぽろ駅 — 大通駅 — すすきの駅 — 中島公園駅

JR札幌駅	さっぽろ駅	大通駅	すすきの駅	中島公園駅
JR Sapporo Station JR札幌站	Sapporo 札幌站	Odori 大通站	Susukino 薄野站	Nakajima koen 中島公园站

■地下鉄「さっぽろ駅」から「中島公園駅」まで乗車約4分
4 minutes by subway from Sapporo Station
乘地铁从札幌站到中岛公园站约4分钟

■地下鉄「中島公園駅」から徒歩約10分で学校へ
10-minute walk from Nakajima Koen subway station
从中岛公园地铁站徒步到学校约10分钟

2022年度 留学生招生简章

学校法人 成德学园
成德介护儿童福祉专门学校

Ⅰ学科设置以及招生定员

学科名	入学定员	修学年限	限制
介护福祉科	80名	2年	无

Ⅱ 申请资格（满足以下1-3条件的学生）

1. 日本国以外国籍,并且在母国完成 12 年的教育课程。（小学校，中学校，高等学校的课程）毕业，在母国内具备有升学大学的资格或者具备有相同资格的学生。另外如果是日本语教育机构的毕业生，在校期间出席率需要在80%以上。
2. 关于日本语能力，必须具备有以下的其中一条资格。
   ① 日本语学校(在日本)的毕业生或者将于2022年三月毕业的学生（日本语学校学习期间达6个月以上）。
   ② 日本语能力试验N2（2级）以上合格的学生。
   ③ 日本语留学生考试「日本语」的考试成绩达200分以上（读解，听解，以及听读解的合计）的学生。
   ④ BJT商务日语考试中考分400分以上的学生。
   ⑤ 本学校教育法第一条中指定学校中（幼儿园除外）接受了一年以上教育的学生。
3. 本学校入学到毕业为止持有在日本滞在资格的签证(留学，永驻，定住，日本人配偶者，家住滞在等)资格的外国籍的学生。

Ⅲ 出愿期间

2021年10月1日～2022年2月18日

Ⅳ 入学报名费

15,000日元

Ⅴ 入学考试

1. 资料审查
2. 面试

Ⅵ 合格发表

面试考试结束一周内邮送考试结果

Ⅶ 出愿申请资料(根据情况可能会需要追加别的材料。)

◆直接从外国申请的时候所需材料(初次申请日本留学签证的时候所需的材料)

① 入学愿书（本学校规定的用纸／愿书、履历书、学习理由）

② 照片 5 张（竖 4 cm×横 3 cm ／ 其中一张贴在愿书上）

③ 契约书（本学校规定的格式）

④ 经费支付书（本学校规定格式）

⑤ 护照复印件(有记录的所有页面)

⑥ 母国的最终学历 毕业证明书原件【原件】

⑦ 母国的最终学历 毕业证认证(中国入学者限定)【原件】

⑧ 母国的最终学历 成绩证明书【原件】

⑨ 日本语学习历 证明书【原件】

⑩ 日本语能力考试成绩通知书【原件】

⑪ 经费支付者的在职证明，所得证明书，银行存款证明书。

※不可再发行的资料，在我校确认后收取复印件并退还原件。

※上述证明书如果是母语的情况的话，全部需要日本翻译件。

※原件将在以后退回

Ⅷ 留学生学费减免制度和缴纳费用

年 次		入学金	设施维护费	学费	其他费用	合 计
1 年	入学手续时缴纳费用	免 除	150,000			150,000
	前 期			330,000	160,000	330,000
	后 期			330,000		330,000
	第一年合计		150,000	660,000	160,000	970,000
2 年	升学时缴纳金		150,000		160,000	310,000
	前 期			330,000		330,000
	后 期			330,000		330,000
	第 2 年合计		150,000	660,000	160,000	970,000
2 年费用合计			300,000	1,320,000	320,000	1,940,000

※其他的教科书费・实习期的衣服费用等另外收取

Ⅸ 学校法人 成德学园 留学生特别奖学金制度（给予型）

针对想要在日本学习专门的技术・知識的学生，将根据本人的考试成绩和家庭的收入情况选考。

留学生 S 等级	月 20,000 円支付	(2 年合计 480,000 円)
留学生 A 等级	月 15,000 円支付	(2 年合计 360,000 円)
留学生 B 等级	月 10,000 円支付	(2 年合计 240,000 円)
留学生 C 等级	月 5,000 円支付	(2 年合计 120,000 円)

2022年度　留学生募集要項

学校法人　成徳学園
せいとく介護こども福祉専門学校

Ⅰ　設置学科及び募集定員

学科名	入学定員	修了年限	制 限
介護福祉科	80名	２年間	な し

Ⅱ　出願資格

1．外国の国籍があり、外国において通常の教育課程における 12 年間の学校教育（小学校、中学校、高等学校の課程）を修了し、その国において大学入学資格のある者、またはそれに準ずる者。日本語教育機関に在籍している、又は在籍していたことがある場合は、出席率が 80%以上の方。

2．日本語能力について、下記のいずれか 1 つに該当すること。

① 日本語学校(日本国内)の修了者または 2022 年 3 月末までに修了見込みの者（在籍期間 6 カ月以上）。

② 日本語能力試験 N2(2 級)以上の合格者。

③ 日本留学試験の「日本語」科目で 200 点（読解、聴解、及び聴読解の合計）以上取得した者。

④ BJT ビジネス日本語能力テストで 400 点以上取得した者。

⑤ 学校教育法第一条に定める学校（幼稚園を除く）において 1 年以上教育を受けた者。

3．本校入学から卒業まで支障なく日本国に滞在できる在留資格(留学、永住、定住、日本人の配偶者、家族滞在など)を持つ外国籍の方。

Ⅲ　出願期間

2021 年 10 月 1 日～2022 年 2 月 18 日

Ⅳ　入学検定料

15,000 円

Ⅴ　入学選考方法

1．書類審査

2．面接

Ⅵ　合格発表

面接試験終了後1週間以内に結果郵送

Ⅶ　出願時に必要な書類

（必要に応じて別途書類を出していただくことがあります。）

◆海外から出願の場合（初めて留学の在留資格を申請する場合）

① 入学願書（本校所定用紙 4 枚 ／願書、履歴書、学習理由）

② 写真 5 枚（3×4cm ／ 1 枚は願書に貼付）

③ 誓約書（本校指定用紙）

④ 経費支弁書（本校所定用紙）

⑤ パスポートのコピー（記載、スタンプのあるページ全て）

⑥ 母国の最終学歴 卒業証明書原本【原本】

⑦ 母国の最終学歴 卒業証明の認証（中国受験者のみ）【原本】

⑧ 母国の最終学歴 成績証明書【原本】

⑨ 日本語学習歴 証明書【原本】

⑩ 日本語能力試験成績通知書【原本】

⑪ 経費支弁者の在職証明書、所得証明書、残高証明書

※再発行不可の書類は、確認後、コピーをして返却いたします。

※上記の証明書等が母国語の場合、すべて日本語訳を付ける必要があります。

※原本は、後日返却します。

Ⅷ 留学生減免制度適用納付金

年 次		入学金	施設維持費	授業料	諸経費	合 計
1 年	入学手続き時納付金	免 除	150,000			150,000
	前 期			330,000	160,000	330,000
	後 期			330,000		330,000
	1 年次合計		150,000	660,000	160,000	970,000
2 年	進級時納付金		150,000		160,000	310,000
	前 期			330,000		330,000
	後 期			330,000		330,000
	2年次合計		150,000	660,000	160,000	970,000
2 年間合計			300,000	1,320,000	320,000	1,940,000

※その他教科書代・実習衣代等(約 60,000 円/2020 年実績)が別途必要

Ⅸ 学校法人 成徳学園 留学生特別奨学金制度（給付型）

日本で専門技術・知識を学ぼうとする意欲のあるものに対して、本人の成績や家族の収入により選考。

留学生Sランク	月 20,000 円支給	(2 年間で 480,000 円)
留学生 A ランク	月 15,000 円支給	(2 年間で 360,000 円)
留学生 B ランク	月 10,000 円支給	(2 年間で 240,000 円)
留学生 C ランク	月 5,000 円支給	(2 年間で 120,000 円)